

Programa de Desarrollo Humano
Oportunidades



GOBIERNO FEDERAL

SEDESOL

MESA 4
IMPLICACIONES DEL ESPACIO EN LA
SEGURIDAD ALIMENTARIA Y LA SEGURIDAD
SOCIO-ECONÓMICA

Foro: “Uso del Espacio para la Seguridad Humana y Ambiental en las Américas:
Política Espacial, Sostenibilidad a Largo Plazo y Ciber-Salud”

México, Distrito Federal, 24 de Abril de 2012

Act. José P. Solís Franco
Director de Información Geoestadística.
Coordinación Nacional del Programa de Desarrollo Humano Oportunidades.



Objetivo del Programa

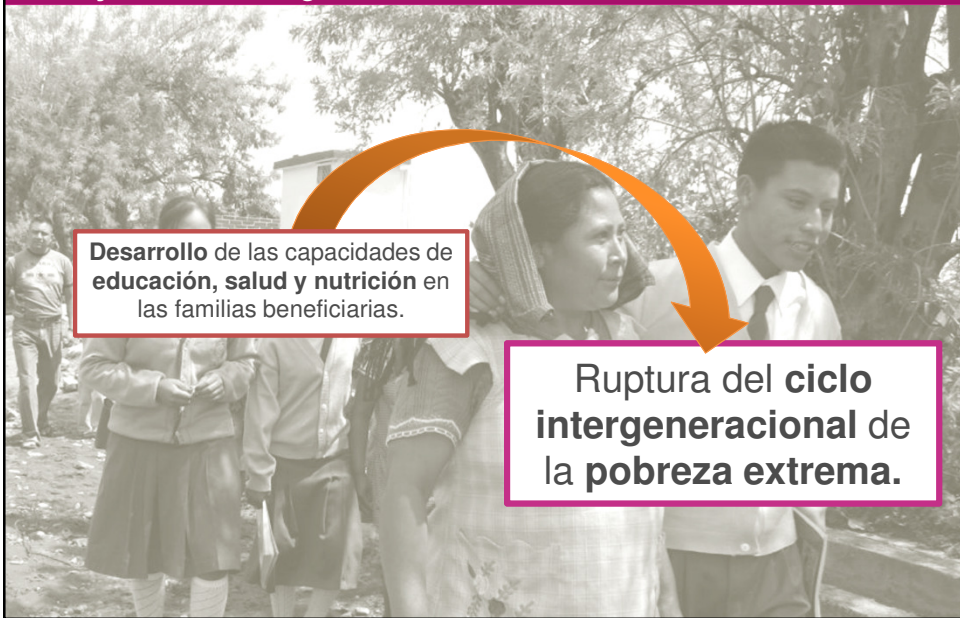

Desarrollo de las capacidades de **educación, salud y nutrición** en las familias beneficiarias.

Ruptura del **ciclo intergeneracional** de la **pobreza extrema**.







Situación de la Pobreza en México

Diagnóstico: Impacto de la crisis en México

México no es ajeno al incremento mundial en el número de personas en condiciones de pobreza producto de la crisis económica y el incremento en los precios de los alimentos.

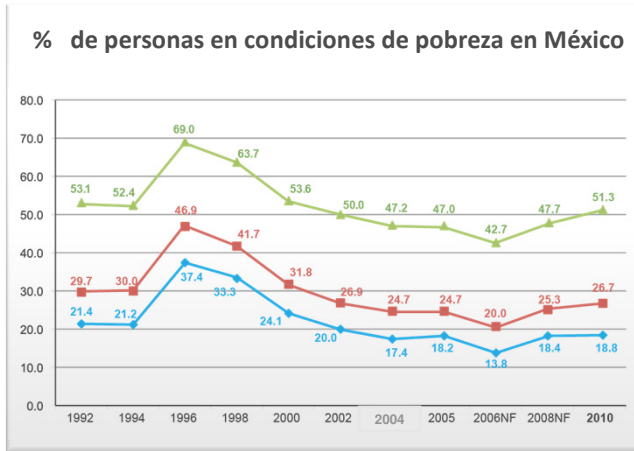

Fuente: CONEVAL.

Pobreza de Patrimonio

Insuficiencia del ingreso disponible para adquirir la canasta alimentaria y realizar gastos en salud y educación, así como vestido, calzado, vivienda y transporte.

Pobreza de Capacidades

Insuficiencia del ingreso disponible para adquirir el valor de la canasta alimentaria y efectuar los gastos necesarios en salud y en educación.

Pobreza Alimentaria

Insuficiencia de ingreso disponible para adquirir una canasta básica de alimentos (consumo diario de 2,200 kilocal por persona).

Indicadores de Pobreza, 2010



Indicadores de pobreza, 2010

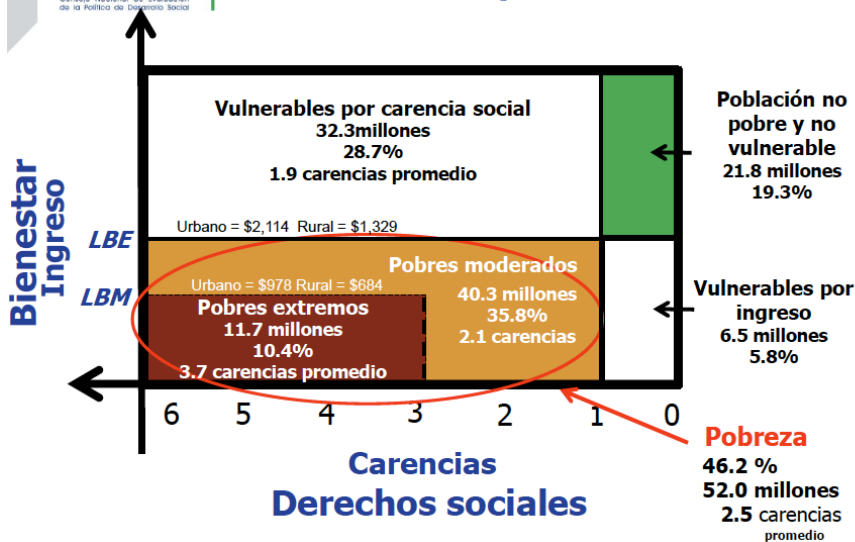

Diagnóstico: Evolución de la pobreza urbana

El crecimiento porcentual de la pobreza alimentaria entre 2006 y 2008 fue **mayor en las zonas urbanas (45%)** que en las zonas rurales (30%).

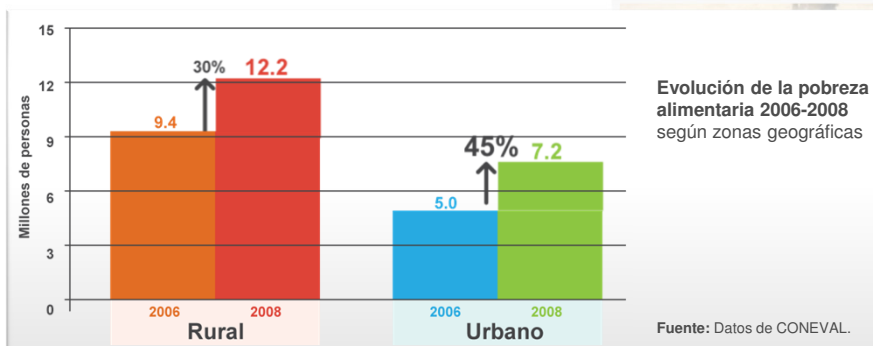

Esta diferencia se puede explicar en parte por la **presencia de Oportunidades en las zonas rurales.**

Componentes y Apoyos

Componente	Apoyo	Monto	En qué consiste	Corresponsabilidad	Responsable
Nutrición	Vivir Mejor	\$120 (por familia)	Apoyo emergente temporal por el alza temporal en el precio de los alimentos	Asistencia a las consultas médicas	Todo el hogar
	Alimentario	\$ 225 (por familia)	Apoyo en efectivo para mejorar el ingreso y la alimentación Complemento nutricional para niños menores de 5 años y mujeres embarazadas y en lactancia	Asistencia a las consultas médicas	Todo el hogar
	Energético	\$60 (por familia)	Apoyo para el gasto de insumos energéticos en todos los hogares	Asistencia a los talleres de autocuidado de la salud	Integrantes de la familia mayores de 15 años
	Niños de 0 a 6 años Niños de 6 a 9 años	\$105 (por niño)	Apoyo en efectivo para niños abajo del 3er grado	Presentar acta de nacimiento Estar matriculados en la escuela	Todo el hogar
Salud	Paquete Básico de Salud	NA	Salud Preventiva (Líneas de Vida y PREVENIMSS) Talleres de salud y nutrición	Asistencia a los talleres de autocuidado de la salud	Integrantes de la familia mayores de 15 años
	Adultos Mayores	\$315 (por adulto)	Apoyo en efectivo para mayores de 70 años integrantes de familias beneficiarias	Asistencia semestral a consulta médica (prueba de vida)	Adultos mayores de 70 años
Educación	Becas	\$150 – \$960	Desde 3º de primaria hasta 3er grado de educación media superior	Asistencia regular a la escuela	Todos los becarios
	Útiles Escolares	\$350 (por becario)	Apoyo monetario semestral para la compra de útiles escolares		
	Jóvenes con Oportunidades	\$4,192 (por joven)	Cuenta de ahorro para los becarios que concluyan el nivel medio superior	Concluir el bachillerato antes de los 22 años y abrir una cuenta de ahorro	Becarios a partir de 3º de secundaria

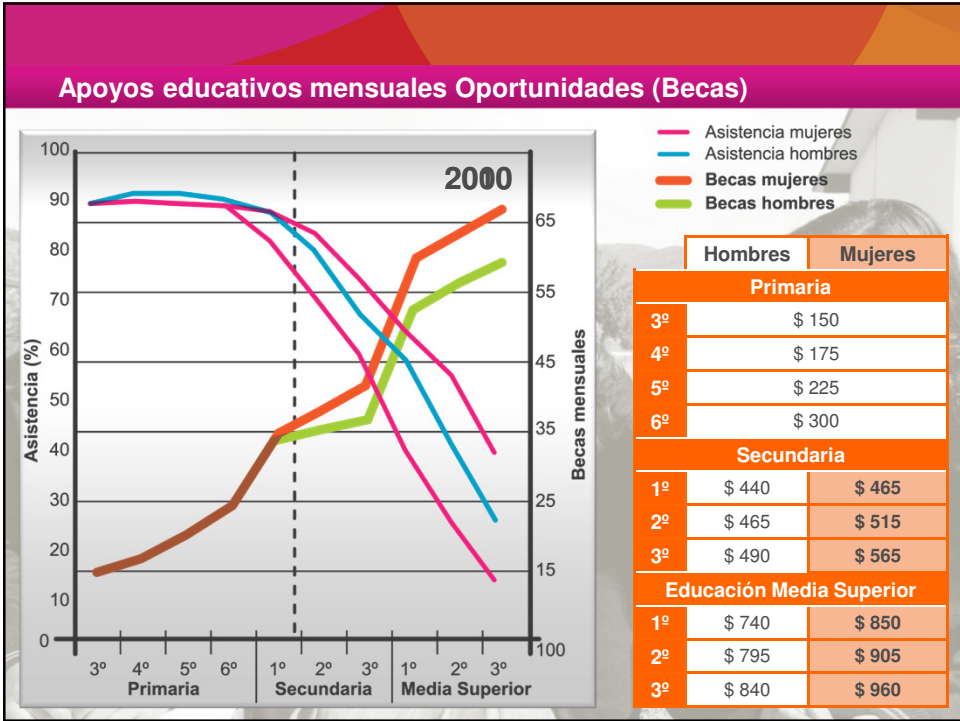

¿Cómo se focaliza la atención de Familias?

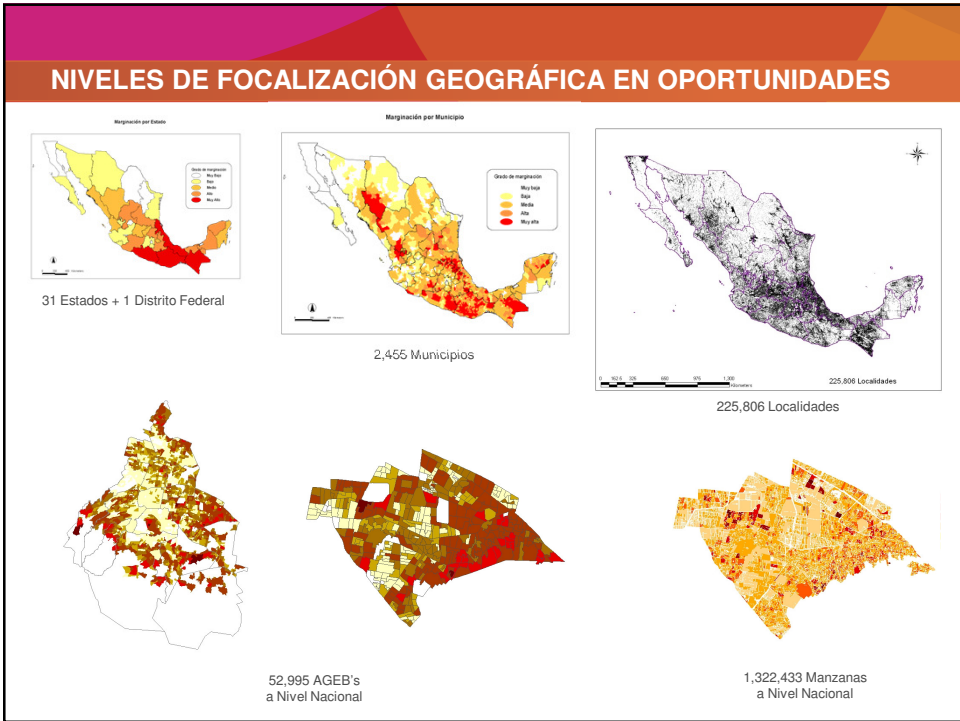

COBERTURA

Programa de Desarrollo Humano
Oportunidades

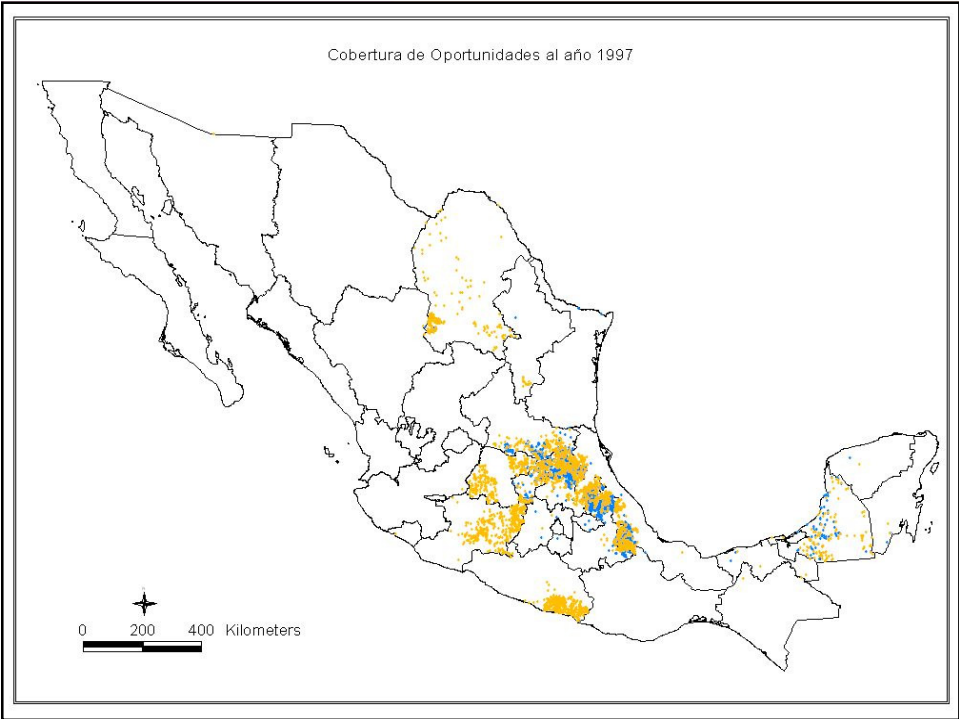

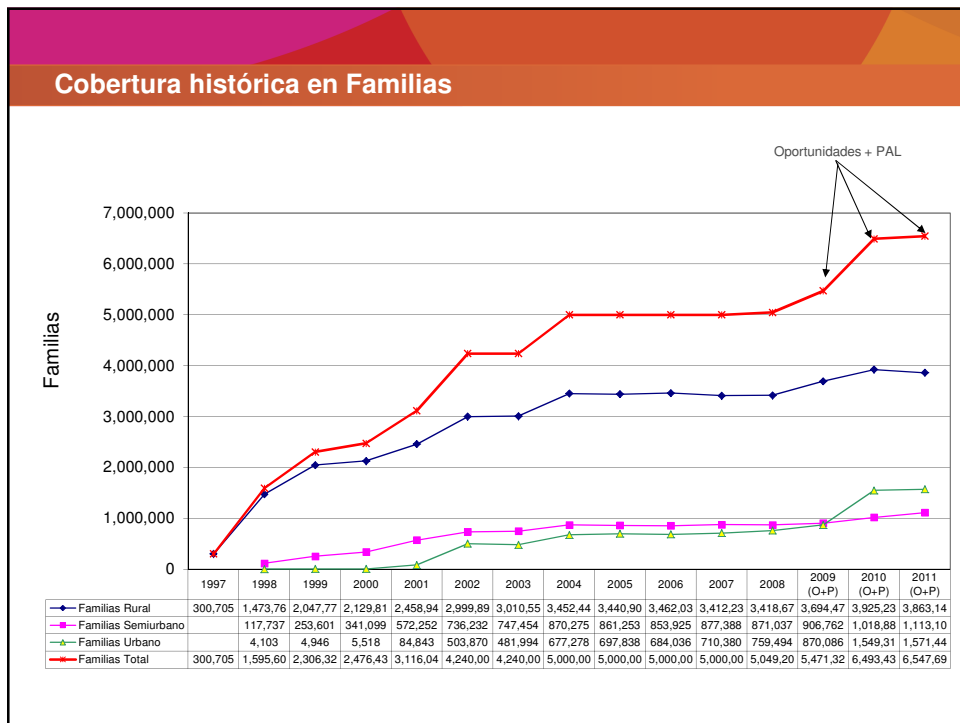
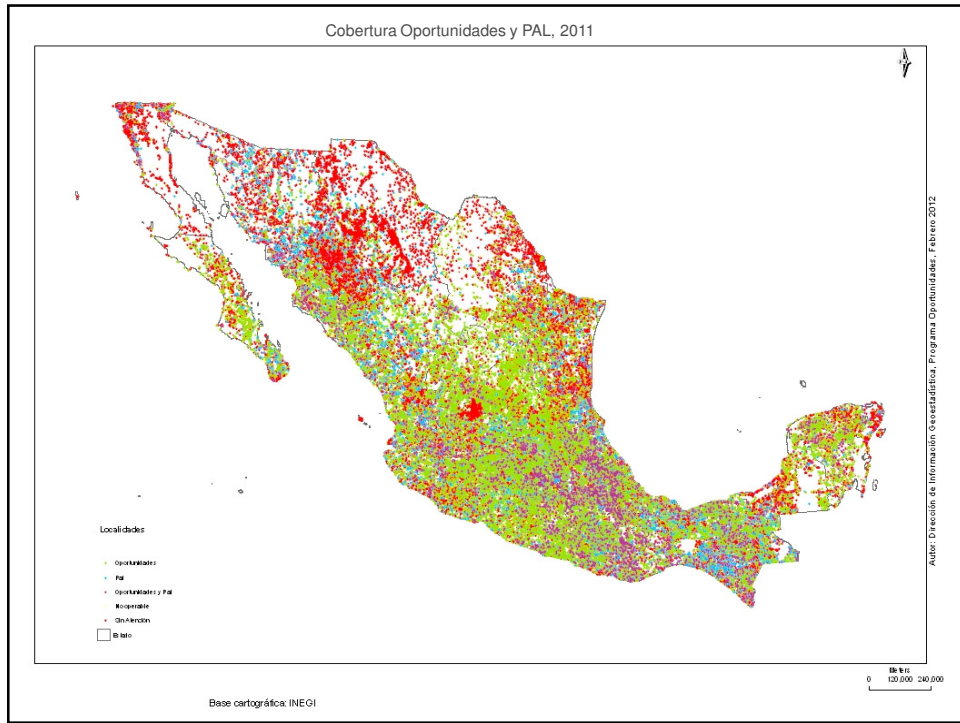

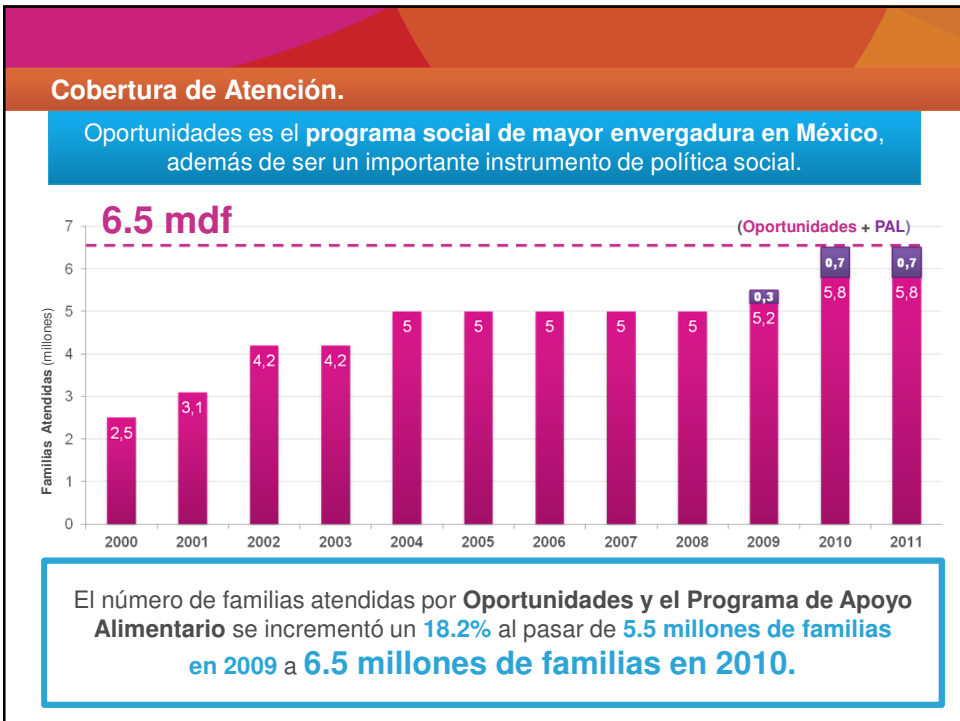
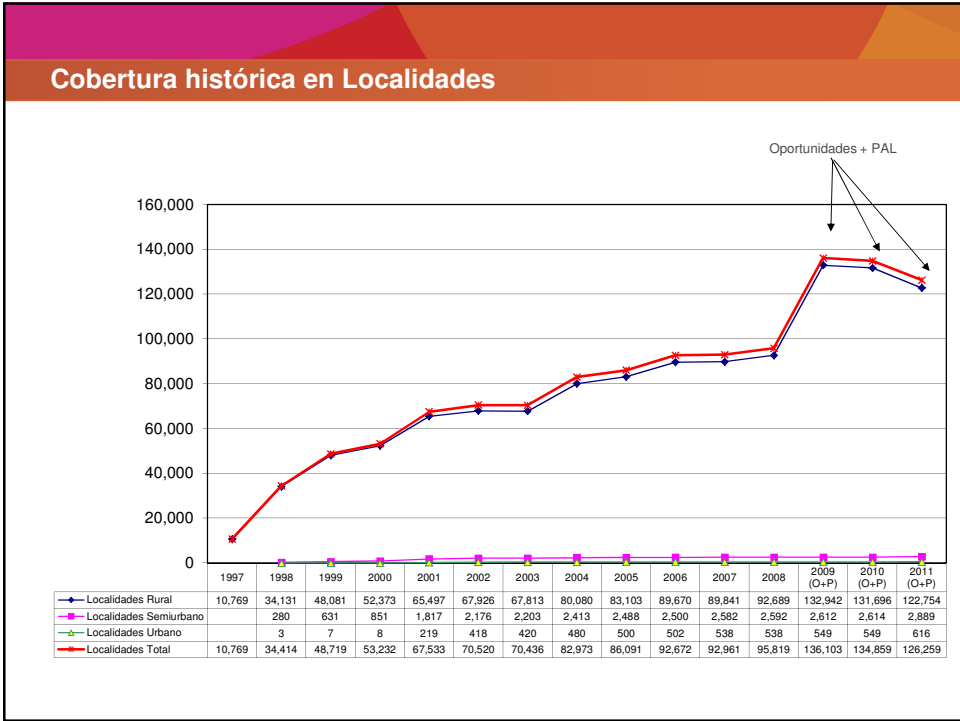

IDENTIFICACIÓN – INCORPORACIÓN DE FAMILIAS BENEFICIARIAS



Identificación Geográfica de los Hogares en Dispositivo Móvil.

La identificación geográfica de los hogares se estructura de la siguiente manera:

Clave y nombre oficial del Estado:
01 Aguascalientes

Clave y nombre oficial del Municipio:
001 Aguascalientes

Clave y nombre oficial de Localidad:
0001 Aguascalientes

Clave de AGEB: **030-3**
 Clave de Manzana: **027**

La asignación de claves AGEB y Manzana se realiza en **estricto apego a lo especificado en el material cartográfico institucional.**

Representación cartográfica de localidad con traza urbana (Identificación de vivienda a nivel AGEB y Manzana)



CERTIFICACIÓN DE CORRESPONSABILIDADES Y ENTREGA DE APOYOS MONETARIOS





ESQUEMA DE ATENCIÓN OPERATIVA A FAMILIAS BENEFICIARIAS

OBJETIVO:

Brindar la atención a las familias beneficiarias al acercar los puntos de atención fijos e itinerantes a su lugar de residencia.

Estructura Territorial

ESTRUCTURA TERRITORIAL

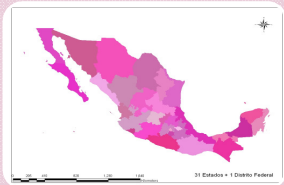

Coordinación Estatal
x
Estado

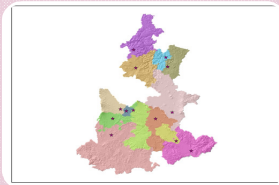

Unidad de Atención Regional (UAR)
X
Zona de Operación

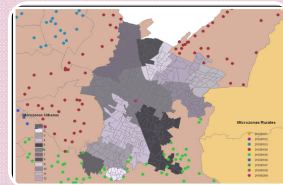

Sedes de Atención
x
Microzona

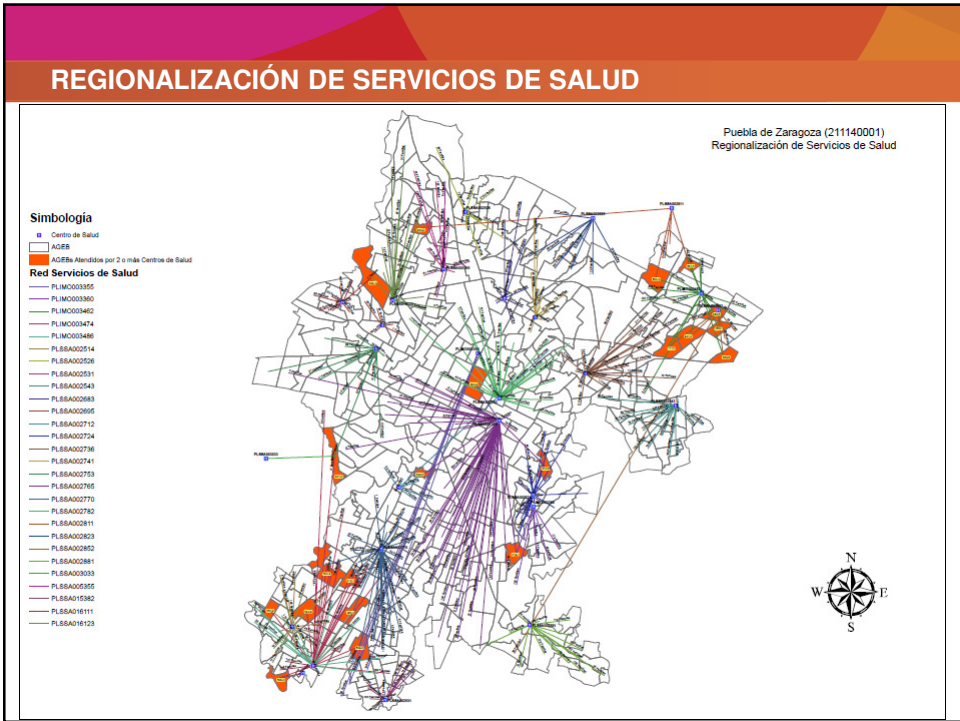
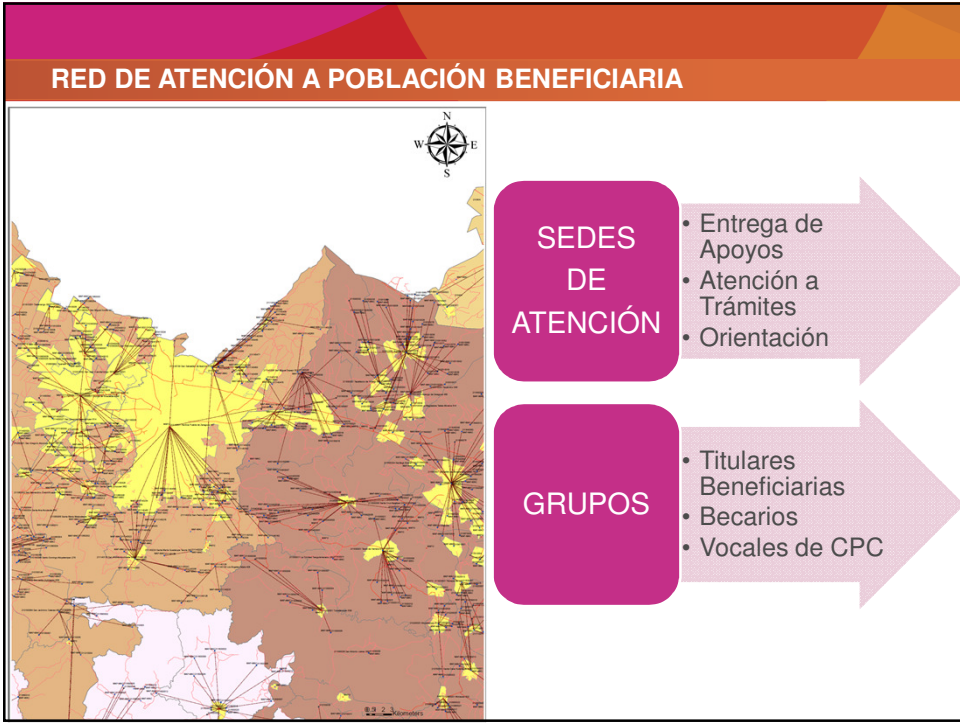

CON LA ESTRUCTURA TERRITORIAL SE:

Mejora la atención a las familias beneficiarias al incrementar y acercar los puntos de atención a los lugares de mayor accesibilidad para las familias



Establece sedes para la orientación a grupos de Titulares Beneficiarias.



Llevan a cabo acciones focalizadas para la recuperación de becarios y la prevención de bajas en el padrón de beneficiarios por no cumplimiento de corresponsabilidades.

¡Gracias!

www.oportunidades.gob.mx



Vivir Mejor